職員の皆さまへ

平成30年度

共済・保険のご案内

町村会・町村生協
共済・保険3つのおすすめポイント

1 とにかく、掛金が安い！

2 もちろん、内容は充実！

3 そのうえ、窓口が近くて手続きらくらく！

※詳しくは中面をご覧ください。

新規加入推進キャンペーン実施中！！

長野県町村会・全国町村職員生活協同組合長野県支部

職員の皆さまへ

ライフプランに合わせたお得な共済・保険事業

バージョンアップ

任意医療保険

予期せぬ病気やけがによる入院・手術等の備えに！

バージョンアップ

任意生命保険

『もしも』の時の家族の暮らしを守るために！

火災共済

安い掛金で充実の補償！特約追加で風水雪害もしっかりサポート！

自動車共済

事故を起こしても掛金はそのまま！24時間体制で受付・対応しています！

バージョンアップ

任意収入補償保険

ケガや病気により長期間働けなくなったときの備えに！

特定疾病保険

安い保険料で3大疾病に一時金での備えを！

個人年金共済

気づいたら貯まってる！
気づいたら増えてる！
貯金感覚で気軽に始められます。

手作り！

「本革ペン」プレゼント！

実施期間：H30.10.1～H31.1.10

キャンペーン期間中、いずれかの共済・保険に新規加入または追加・増口いただいた方にもれなくプレゼント！
ひと針ひと針、丁寧に手縫いで作り上げた本革のカバー付ボールペン。使い込むほどに艶や色の深みが増し、手になじんでいくのを楽しみながら永くお使いいただけます。

【サイズ】全長160mm
【素材】本革
【替芯】ゼブラH-0.7
※替芯1本付き
※プレゼントはお一人様1本（色はお手元に届いてのお楽しみ）

製作者の紹介

障がい者就労施設「NPO法人まいぺーす」
厳選した素材とそれを生かす丁寧な手作業で、永く使える丈夫な作りを心掛けて製作しています。

任意生命保険 バージョンアップ

募集時期▶4月・10月

死亡・所定の高度障がい状態を保障

特徴

●万が一の場合の安心をサポート
死亡や所定の高度障がい状態になった場合に保険金をお支払いします。ご本人・配偶者・こどもがご加入いただけます。
※退職後も引き続き加入できます。　※配偶者・こどものみでの加入はできません。

●申込保険金額の選択肢が広がりました！！ NEW
申込保険金額200万円が新設され、より加入しやすくなりました！！

●昨年より加入しやすい掛金になりました NEW

【加入例】保険金額 1,000万円に加入の場合

保険年齢	性別	H30.12.31まで 月額掛金（確定）	H31.1.1 から 月額掛金（概算）
15歳～35歳	男性	1,210円 −90円→	1,120円
	女性	810円 −40円→	770円

※掛金は、毎年の更新日に再計算されるため、変更となる場合があります。

●剰余金が生じたときは配当金が受け取れます！

	申込保険金額
職員	3,000万円～200万円
配偶者	1,000万円～200万円
こども	400万円又は200万円

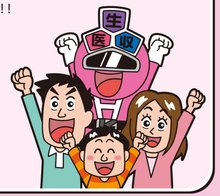

任意医療保険 バージョンアップ

募集時期▶4月・10月

1泊2日以上の入院・手術等を保障

特徴

●ケガや病気等に対する保障を確保
1泊2日以上の入院・手術等をされた場合に給付金をお支払いします。
※退職後も引き続き加入できます。　※配偶者・こどものみでの加入はできません。

●任意医療保険単独での加入が可能！！ NEW
任意生命保険に加入することなく、**任意医療保険のみで加入できる**ようになりました！

●安い掛金でしっかり保障

【加入例】25歳、入院給付金日額 5,000円に加入の場合

月額掛金（概算）	年額掛金（概算）
1,180円	14,160円

※掛金は、毎年の更新日に再計算されるため、変更となる場合があります。

●剰余金が生じたときは配当金が受け取れます！

	申込入院給付金日額
職員	12,000円～5,000円
配偶者	10,000円～3,000円
こども	5,000円又は3,000円

任意収入補償保険 バージョンアップ

募集時期▶10月

ケガや病気で働けなくなった時の収入の減少を補償

特徴

●長期療養時や精神障害も補償
ケガや病気、うつ病等の精神障害により、免責期間（90日）を超えても仕事ができない状態が続いている場合に、**収入の減少を補償**します。

●最長 65 歳まで補償を継続
病気が回復し職場に復帰できるまでの期間、または復帰後における収入の減少割合に応じて**最長65歳まで収入補償を継続**して受けることができます。

●生活水準を維持するための補償

【加入例】35歳で3口（15万円）加入、所得喪失率 100%の場合

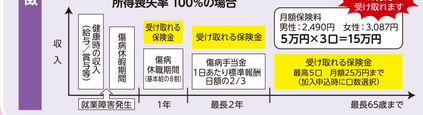

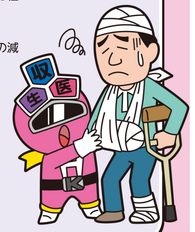

個人年金共済

募集時期▶4月・10～12月

将来の安心のために今から計画的な積み立てを！

特徴

●1か月あたりの積立額は、ライフプランに合わせて無理なく設定！

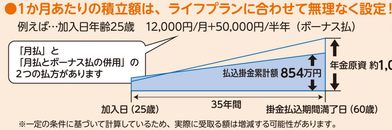

※一定の条件に基づいて計算しているため、実際に受取る額は増減する可能性があります。

●車や家の購入などで資金が必要になったときは、全額一時金で受取可能！
※積立金額は、積立期間によっては払込掛金累計額を下回ることがあります。

●保険料控除の対象！
個人年金保険料控除の対象となるコースと一般生命保険料控除の対象となるコースがあります。いずれか1つ、または両方のコースに加入できます。
※掛金から制度運営費（掛金の1%）を控除した保険料は保険料控除の対象ですが、税務の取扱い等が変わる場合があるため、記載の内容・数値等は将来にわたって保証されるものではありません。

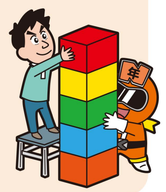

町村会では、職員の皆さまに安心して職務に専念していただけるよう福利厚生制度の一環として各種共済・保険事業を行っています。

加入時期▶いつでも加入できます

事故で相手に与えた損害を賠償！

特徴

●24時間体制で受付・事故対応をしているので、万が一の事故も安心！

●安い掛金で大きな補償！しかも、事故を起こしても掛金はそのまま！

契約種別		車種区分	共済掛金（年額） 普通・小型乗用車	軽自動車	自動二輪車	原動機付自転車
B 型	対人賠償	【無制限】	33,000円	21,000円	20,000円	14,000円
	対物賠償	【無制限】				
	自損事故	【1,500万円】				
	限定搭乗者	【1,000万円】				
A 型	対人賠償	【無制限】	30,000円	19,000円	17,000円	12,000円
	対物賠償	【1,000万円】				
	自損事故	【1,500万円】				
	限定搭乗者	【500万円】				

●「ロードサービス」が付帯されているので、事故や故障の際もレッカーけん引や応急処置などを手配できます！

●オプションで大切なマイカーの損害を補償する車両共済をつけることもできます！

●剰余金が生じたときは割戻金が受け取れます！

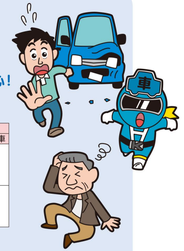

自動車共済

加入時期▶いつでも加入できます

火災・落雷などの事故に、住宅・家財の損害を補償します！

特徴

●安い掛金で大事なご自宅を守ります（建物）（動産）
共済契約額1口10万円につき60円/年でご加入できます。
掛金（年額）3万6,000円で最高6,000万円の補償！
（建物4,000万円、動産 2,000万円）

●風水雪害特約を付加することで更に手厚い対応
風水雪害特約を任意に付加していただくことで、風害、水害、雪害により建物・動産に損害が生じた場合、共済契約額又は損害額の 50%を限度に風水雪害特約共済金をお支払いいたします。
※風水雪害による損害は、建物50万円以上・動産20万円以上の場合に給付対象となります。

●「ホームアシスタンスサービス」が付帯されており、水廻り・鍵開けのトラブルの際に、フリーダイヤル1本で、専門業者が直行し応急処置を行います。

●剰余金が生じたときは割戻金が受け取れます！

火災共済

募集時期▶10月～11月

3大疾病（がん・急性心筋こうそく・脳卒中）の治療に備える！

特徴

●補償内容
がん・急性心筋こうそく・脳卒中となった場合に一時金として保険金を受け取ることができます。
保険金額50万円から300万円（50万円刻みで選択できます。）
※退職後も満75歳まで加入できます。

●25%の団体割引で安い保険料
保険金額 100 万円の場合

契約年齢	保険料
満30歳	1,650円
満40歳	5,250円
満50歳	12,600円

（保険期間1 年、1名あたり、年払）

●がんが完治後に再発した場合も補償
保険金を受け取った後も契約は失効しません。がんが完治した後に**再発した場合などもお支払いの対象**となります。
※同一の支払事由の場合は、該当した日から 1年経過している必要があります。

特定疾病保険

町村戦隊♡共済レンジャー

みんなの暮らしの防衛は我らにお任せ！

今年の主役

共済ピンク（任意生命・医療・収入補償担当）

一人3役をこなす変装の名人。死亡や入院、収入の減少といった暗い話題も、その強烈かつ独特な個性で明るく前向きなものに変えてしまう。

性格：プラス思考タイプ

共済グリーン（特定疾病担当）

完全菜食主義者（ビーガン）。長野県の雄大な自然と青汁が大好き！「う～ん、不味い。もう3杯！」そんな私には三大疾病なんて（多分）無縁なの。

性格：自然派志向で自己陶酔タイプ

共済レッド（火災共済担当）

共済レンジャーのリーダー。赤色という理由だけでリーダーに抜擢されるのは、もはや戦隊モノの宿命か…。でも、みんなの暮らしを守る使命感は、誰よりも熱く燃えてるぜ！

性格：熱血漢で猪突猛進タイプ

共済ブルー（自動車共済担当）

共済レンジャーの（一応）No.2（だって青だから）。免許取りたてのペーパードライバー。現場に急行するときも、制限速度は常に厳守。私の辞書に交通事故という文字は存在しない?!

性格：冷静沈着タイプ

共済オレンジ（個人年金担当）

物事を広い視野で捉え、常に2手3手先を考え行動することができる共済レンジャーの頭脳兼金庫番。もちろん、貯蓄大好き！オレンジなくして、共済レンジャーのまとまり無し。

性格：頭脳派タイプ

あなたと、あなたが愛する家族のために

保険・共済加入者の声

任意共済
（※任意生命保険、任意医療保険）

❶保険料が安いのに配当金が還付されるのでとてもお得!! 配当金が臨時収入となるワクワク感が魅力です!!（40代、女性）

❷手続きが煩雑でなく、給付金もすぐ受け取れました。（40代、男性）

任意収入補償保険

❶一般の保険と比べても安価で広い補償となっていると感じます。（20代、男性）

個人年金共済

❶給料から控除されるため、いつの間にか貯まっている感がありおススメです。（40代、女性）

❷月払2,000円、ボーナス払10,000円から加入できるため、自分のライフスタイルに合わせて無理なく始めることが出来ました。“将来の自分のために”これからも続けていこうと思います。（20代、女性）

自動車共済

❶娘が団地内の細い路地で出合いがしらの衝突事故を起こしましたが、専門員の迅速かつ丁寧な対応で、事故のショックが和らぎました。（50代、男性）

❷掛金が安く一律なので事故を起こしてしまったあとも等級の心配をする必要が無いのが魅力です。（20代、男性）

●お申し込みいただく前に、個別パンフレットで各共済の内容を必ずご確認ください。
●各共済への申し込みは、職場担当者へお願いします。
●不明な点については、職場担当者または長野県町村会（TEL.026-234-3530）へお問い合わせください。

長野県町村会・全国町村職員生活協同組合長野県支部
〒380-0871 長野市西長野加茂北143-8 長野県自治会館内
TEL 026-234-3530 FAX 026-235-2064